朝鮮日報
朝刊
本紙朝夕刊十面

社說
腦炎과 防疫

一

傳染病對策에 對하여서는 이 미 本欄을 通하여 再三再四 論한 바 있거니와 [illegible] 炎熱이 甚하여 病菌의 繁殖傳播에 가장 好適한 天然條件을 가진 時期가 되었다. 京城은 바야흐로 傳染病의 跋扈가 猖獗하여서 今月一日以來 赤痢, 腸窒扶斯 患者의 發生總數는 五百二十四名으로서 一日平均 二十二名當이라고 하는바 그것도 直接 患者의 發生을 申告받은 數에 지나지 못하는것으로 [illegible] 患者까지 合計하나면 그實際의 數가 훨씬 그以上에 達하리라고 推測된다. 더구나 上海와 新京에 虎列刺의 發生이 傳하고 通遼縣에는 페스트가 蔓延되어 이미 死亡者까지 적지 않은 모양인즉 地理的으로 朝鮮은 가장 警戒를 要하고 더구나 新京과는 日常의 交通이 頻繁하여 朝鮮內 侵入의 危險이 切迫한만큼 當局에서도 지금 防疫의 萬全을 期키 爲하여 여러가지의 對策을 取하고는 있으되 昨冬 天然痘의 經驗으로 미루어 보아도 防疫의 萬全이 至極히 困難한 事業이라는것을 알기 어렵지 않을것이다.

二

本來 防疫은 오직 官力만으로 可能한것이 아니요 各家庭 各個人의 協力을 絕對로 要하는것이며 또 各家庭 各個人의 協力을 기다리어서만 어느 程度의 萬全을 期케되는 것이언만 우리 朝鮮은 아직 衛生思想이 普及되지못하고 따라서 疾病에對한 種種의 迷信과 錯誤가 [illegible] 防疫의 支障을 이루는것이 事實이다. 이 問題에 對하여는 機會있는 때마다 本欄을 빌어서 [illegible] 一般民衆에게 衛生思想의 普及을 論議한것 [illegible] 當局으로서는 [illegible] 防疫의 自覺을 促進시키어주기 바란다.

三

그러면 從來의 例로보아서는 當局의 防疫陣布設에도 若干의 議論할 것이 없지 아니하니 첫째는 [illegible] 防疫의 [illegible] 地方의 都市에만 主重치말고 農山漁村에도 [illegible] 傳染病의 무서움을 [illegible] 外 蔬菜類의 [illegible] 勿論이거니와 [illegible] 協力이 必要하다고 믿는다.

◇그루外交團團長에게 人事하는 松岡外相(右)=松岡外相은 二十六日 午後二時 外相官邸로 各國大公使를 招請하여 外相就任人事를 하였다

新體制工作急展開
近衛首相, 有馬伯과 會談

【東京電話同盟】近衛首相은 二十九日午前九時三十分宮中에參內하여 天皇陛下께 拜謁, 二十七日大本營政府連絡會議에서 決定을 본 [illegible] 基本國策要綱及一般事項等을 奏上하였다. [illegible] 近衛首相은 이에 近衛公을 爲始한 [illegible] 新政治體制의 [illegible] 政治體制確立問題에 對하여 有馬伯을 招致하고 [illegible]

首相自身이 擔當 新體制準備委員長에
【東京電話同盟】新政治體制工作에 關하여서는 [illegible] 近衛首相及 安井, 風見兩閣僚, 富田書記官長, 有馬伯, 後藤隆之助氏等 [illegible]

會談終了後 有馬伯談
【東京電話同盟】有馬賴寧伯은 二十九日 近衛首相과 會見後如左히 말하였다
今日近衛首相과 會見한것은 [illegible] 新體制에 對한 基本方針을 決定한後 [illegible] 三十名의 委員으로서 首相自身이 이에 當하리라 [illegible]

遞信次官에 山田造幣局長起用?
【東京電話同盟】大藏省山田造幣局長은 村田遞信大臣의 招致를 받아 [illegible]

後藤隆之助氏는 어떤人物인가
【東京電話同盟】[illegible] 近衛公의 [illegible] 昭和研究會를 [illegible]

軍官民擧國一體
外國諜報網을擊滅하라
陸軍當局談

【東京電話同盟】本國으로부터 一, 二特派諜者를 派遣하는바이다. 그러고 近時外國의 數十年來 對我國 [illegible] 諜報網을 擊滅하여야 할 것이다. [illegible] 英國의 極東政策의 第一線으로서 [illegible] 國民은 恒常 日本의 [illegible] 外國人에 接하는者가 自己의 目的은 [illegible] 國一體가되어 『思想國防』을 標語로하고 外國의 모든 謀略行爲를 [illegible] 必要한 일이라고 생각한다

外國諜報網一部檢擧
【東京電話同盟】[illegible] 二十九日午後八時發表 [illegible] 檢擧하였다

電擊作戰도不可畏
英國民, 本土防衛의自信牢固

【倫敦二十八日發同盟】獨逸의 對英本土攻擊이 아직本格化되지 않은 [illegible] 英國民은 最近英本土防衛에 一段自信을 [illegible]
一、海軍의 健在
一、國內防備의 充實强化
一、米國의 支持
[illegible]

빨칸會談終了
【紐育二十八日發同盟】[illegible]

中央蠶絲會總會
製絲設備制限承認
生絲輸出同業會 承認取消案決議
【東京電話同盟】日本中央蠶絲會는 二十九日午前十時부터 [illegible]

絲價維持對策
金產業部門의 再組織化企圖
【東京電話同盟】[illegible]

獨、對英作戰一變
飢饉戰術을採用

【紐育二十八日發同盟】獨逸의 對英攻擊은 [illegible] 一、獨逸攻擊開始의 遲延 [illegible] 一、佛海軍 [illegible] 一、英空軍 [illegible]

蘇, 아通商締結
【莫斯科二十八日發同盟】[illegible]

蘇聯黑龍江艦隊演習
【新京二十八日發同盟】[illegible]

移民彈壓强化
秘露大統領言明
【리마二十八日發】[illegible]

蘇, 羅國境에 兵力을集中
【이스탄불二十八日發同盟】[illegible]

佛國最大汽船會社 佛라인社營業廢止
【神戶電話同盟】佛國의 [illegible]

하바나宣言案
汎米會議委員會通過

【하바나二十八日發同盟】하바나汎米大會는 開會以來 [illegible]
一、米洲諸國의 提携 [illegible]
一、西半球內 [illegible]

上海米兵暴行事件
米國側陳謝로 圓滿解決
【上海二十九日發同盟】[illegible]

上海佛租界에서 錢刑事部長被擊
【上海二十九日發同盟】[illegible]

地方分與稅法
施行令近日中公布
【東京電話同盟】內務省에서는 二十九日 第一回地方分與稅委員會를 開催하고 [illegible]

新體制準備會結成 中島派總務會서決定
【東京電話同盟】政友會中島派에서는 [illegible]

資金局長後任決定
【東京電話同盟】大藏省 [illegible]

東亞海運社長에 清水副社長昇格
【東京電話同盟】[illegible]

民政黨支部長會議 八月六日開催
【東京電話同盟】[illegible]

佛印漸次平靜化
【河內二十九日發同盟】[illegible]

西原少將臺北出發
【臺北電話同盟】[illegible]

스파의 計畫輸出
【東京電話同盟】[illegible]

中日文化協會成立
【南京二十八日發同盟】[illegible]

民政黨脫退組 各派를歷訪
【東京電話同盟】[illegible]

新體制特別委員會
【東京電話同盟】[illegible]

테일러少將逝去
【華盛頓二十八日發同盟】[illegible]

辭令
二十七日 [illegible]

人事·集會
[illegible]

市況 (廿九日)
生米後引 [illegible]

小兒의설사와 消化不良에

베-비-散

夏節은 여러분의赤信號 胃腸의衛生이 第一입니다

본시夏節이되엿슴니다 일로부터每日갓치 무순하게비가올니다 엇더한물건이든지 쉽게썩하며衣服과飮食에 곰팡이납니다。

어머님되시는분에特히注意하야하실것은 夏節에는子女의胃腸의機能이弱하게되여잇사오니 이것을保護하랴면食餌의量을減하며 胃腸을保護하며過食等은絕對로피하고 新鮮한飮食을먹고睡眠을充分하게하는것이 第一임니다。

萬若子女가胃腸을害하야설사를하면 설사를急히마그랴고普通生覺하오나 설사를急히마그라는것은大端危險한素人療法이오며 설사가막키여도胃腸中에는、恒常설사를이르킬原因이되는것이滯在하야 도려혀다른病을이르킴니다。

베-비-散은毒藥을不含하고 설사를徐々히막키게하는小兒專門의健胃整腸藥이오며 今日에이르러서는子女가잇는家庭에서는常備藥으로必要가잇다는好評을밧고잇나이다。

一、子女가急히설사를할時又는恒常軟便을할時
一、냄새가고약하고거품이잇는粘液이混入한大便을할時
一、食慾이업고먹은것을吐하거나消化되지안한大便을할時

定價 貳拾錢 參拾錢 五拾錢 壹圓

製造發賣元 京城府南大門通二丁目 株式會社 新井藥房
北鮮代理店 清津府浦項洞 株式會社 清津新井藥房
全鮮各藥店에잇슴니다

激增하는傳染病者
各道別로防疫着手
벌써全朝鮮에萬名을突破

조선각지에서 전염병이 [illegible] 전조선에서 발생한전염병환자 [illegible] 수는 일만여명에 달하여 [illegible] 각도에서는 [illegible] 방역에 [illegible]

中央市場時勢標準
菜蔬·果實·生鮮을取締
府內各署에서每日都賣價格을調査

「이번장마에 채소와 과일은 경제경찰이 생각을 [illegible]」 고기장이가 많이못오게되어 [illegible] 중앙시장의 도매시세를 [illegible] 그날그날 [illegible]

純毛純綿洋服감
싸게 판다고 挾雜질!
곱비가길어서마츰내警察에

순모순면(純毛純綿) 양복감이 [illegible]

專賣品
配給座談會

【開城支社發】 [illegible]

男便두고逃亡하여
딴男子와結婚生活

【水原】 [illegible]

五錢짜리
새"알미늄"돈
八月부터出現

【大阪電話同盟】 새오전짜리「알미늄」돈이 팔월부터「데뷰」한다 — 조폐국에서는 보조화폐 오전짜리「알미늄」돈의 주조를 [illegible] 하기로 되었다 [illegible]

臺帳登錄制實施
大阪府의米一割節米運動

【大阪電話同盟】 대판부에서는 [illegible]

急行電車繼續
停留場도整理

경성시내의교통지옥을 완화하고저 경성전기회사에서 지난사월부터 실시한 급행전차는 [illegible]

地廣人稀한漢江通에
도리어交通事故頻發
道警察部의興味끄는調査

[illegible]

射擊을正科目으로
全國中等學校配屬將校의希望

【東京電話同盟】 전일본 중등학교배속장교회의에서는 [illegible]
一、[illegible]
一、사격을 국민무도(國民武道)로 [illegible]

保育大講習會
盛況裏終幕
昨夜本社講堂에서

부내 청진정(淸進町)에 있는 [illegible] 교장 독고선(獨孤璇)씨의 계획으로 본사학예부 후원으로 개최한 제일회 보육대강습회(保育大講習會)는 예상외의 성황으로 [illegible] 무사히 마추었다 [illegible]

危機一髮에救出
大膽한誘拐魔全州驛서逃走

【全北支社發】 [illegible]

南洋가는航空路
八月부터實現을準備

【東京電話同盟】 대일본항공회사에서는 [illegible] 남양(南洋) [illegible]

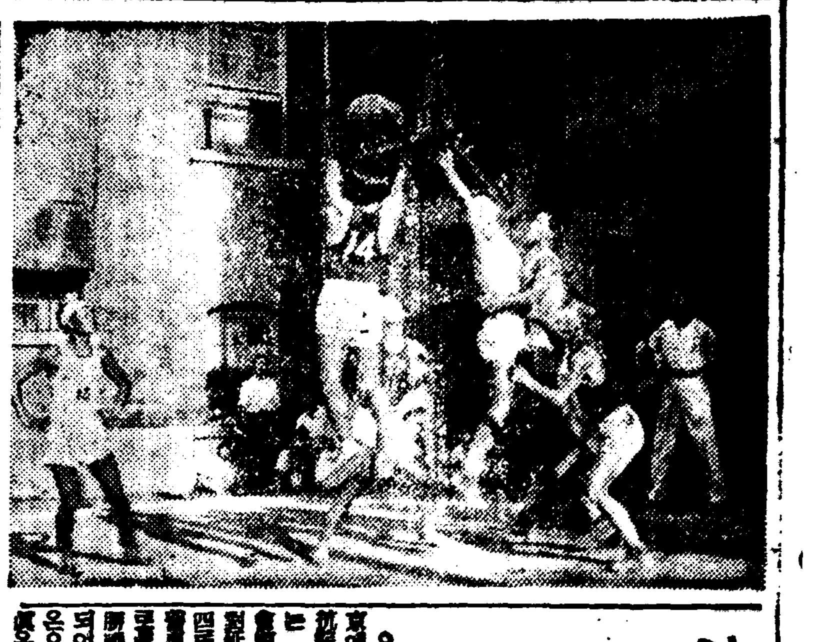

鮮滿對抗籠球豫選
延普專이決勝에
卅日靑年會館서擧行

延專 46 — 34 府廳
普專 42 — 31 遞信

三對一로永生快勝
新體制에의建設로
變轉의歐洲庭球界

一戶當一枚掃立目標로
各部落에蠶組設置
全北道서責任技術員常置

【全北支社發】 [illegible]

社協取扱分

[illegible]

同德高女同窓會

[illegible]

三層에서飛降自殺
"스파이"혐의"로이텔"通信員

領警員異動

昇進轉勤

李王職長官李恒九氏
扶餘神宮地鎭祭參列

東京在學生軍과
朝拳代表軍對戰
八月四日、京城運動場에서

[illegible]

第三回 東京在學生軍 朝拳代表軍 對抗拳鬪競技戰
◇八月四日(日)午後三時半
◇京城運動場
入場料 指定席1·50 普通席1·00 學生0·70
主催 朝鮮拳鬪俱樂部
後援 朝鮮日報社

今日天氣: 曇時時晴

廣告

内服用 エル エム オーピン L.M. OPIN.
生殖器機能障碍新藥
特約販賣店募集
東京市神田區神保町二丁目一〇 歐亞製藥所

벌네 물닌데나 예방에!

더위와함께 번성하여가는 빈대 모기 벼룩 등은 여름철의安眠을 무상히박해하는것입니다 그러므로주무시기전에「사로메지-루」를 살이내놓인곳에 발너두시면 그의强烈한방향때문에 벌레등이接近치못하는만큼 여름철이라도 밤잠을잘주무실수잇게됩니다

벼룩·모기등에물닌때
요새에는 더위와 모기 벼룩때문에 잘 주무시지못하실것이오니 어런때에 물닌곳에 본제를 조금발느시고 솔솔문질너 부시면 가려움이곳개여 잘주무시게되며 더욱어린애들은 보채지않고잘자게됩니다.

빈대등에물닌때에
여름이되면 빈대가 몹시번식되어 安眠을취하실수없을뿐외라 물닌곳을긁음으로 더욱퍼저서 보매에흉할뿐외라 섬한괴로움을주나니 이런때 곳물닌곳에 본제를 발너주시면 가려움과상처가곳낫음니다

그외모든독충에물닌때
본제「사로메지-루」를 발너주시면 가려움이 곳개일뿐외라 물닌곳이흐려지는 법이없이곳낫게되며 미리毒蟲에게물닌만한곳에발너두시면 벌레가침노치못할뿐외라 더러운손으로긁거도 현데같은것여생길염여가업는 가정용급상비약입니다

サロメチール
사로메지-루
五十錢 一圓 二圓五十錢
全道藥房에 있음니다
東京市日本橋區本町二丁目 株式會社 田邊元三郎商店
大阪市東區道修町三丁目 株式會社 田邊五兵衛商店
S-K-104

中部版

健康都市를建設!
九大衛生事業을實施
開城衛生組合總會에서決議

【開城】 전염병균이 발호하기쉬운 장마철에 각처의정조합회의의 견을 종합한의해서 방역진의철벽성을꾀하여 건강도시를 건설코여 저하는 『개성위생조합연합회』 총회는 지난이십칠일오후두시 사회관내에서 조합의원사회관계자등 이백여명이 모인가운데 조합장의 사회로서 개막되엇다 이날협의된안건은 아홉가지 중대한 위생시설에대한 계획실행이엿는데그내용은 다음과갓다

一、傳染病患者用隔離病舍及消毒設備 현재 부내 전염병 환자는점점 늘어가는데 운반차가 때문업는 ...

二、糞尿汲取改善 ...

三、 ... 四、 ... 五、 ... 六、便所改善 ... 七、衛生功勞者表彰

위생조합에서는 계인중에서 공로자가잇스면 매년표창한다

水色驛 홈에서執務

【水色】 지난이십구일 오후부터 역사를 신역사홈에서 사무를 보게되엿는데 그내용은 다음과 갓다 ...

長湖院附近 農形憂慮

【長湖院】 장호원은 상류(上流)가 백여리나되는 강보다 좁고 잇는관계로 청미천이 흘르고 잇는관계상 청미천부근에잇는 전답은지리한 장마로인하여 배수가되지 못하고 약이십여일식이나수(泥水)가 고여잇는관계로 이십후금일까지 이앙(移秧)도못하고 엿는것이 반이며 모든전반곡식서녹아엇서젓스리라고하며 일반농민은 작년에는 가뭄도 못살게되고 금년은 물로못살게된다하며 근심을한다고한다

忠南春繭出廻高
總十五萬三千貫
結局目標數量은達成不能

【忠南支社發】 충남도에서는 금년춘견공동판매기일을 지난오일까지로정하고 십륙만삼천관을 출회시킬계획이엇스나 결국목표수량을달성시키지못하고 십오만삼천관으로 종래보다별차이업서 끄틀막고말엇는데 가격에잇서서는 실로예년에보지못하는 격증을보이어 총액백이십사만삼천이백이십구원에 달해잇다 다시각군별출회상황을보면다음과갓다

大德	[illegible]	[illegible]
燕岐	[illegible]	[illegible]
公州	[illegible]	[illegible]
論山	[illegible]	[illegible]
扶餘	[illegible]	[illegible]
舒川	[illegible]	[illegible]
保寧	[illegible]	[illegible]
靑陽	[illegible]	[illegible]
洪城	[illegible]	[illegible]
禮山	[illegible]	[illegible]
瑞山	[illegible]	[illegible]
唐津	[illegible]	[illegible]
牙山	[illegible]	[illegible]
天安	[illegible]	[illegible]
計	[illegible]	[illegible]

防犯組合創立

【開城】 내지방의치안유지는 경찰의 방범활동에 엇더는진경 민일체의 방범협력에 엇더는것이 지역에서 개성에서는 각처총대와 유력자들을망라하여 각처마다 방범조합(防犯組合)을 조직하는동시 이가판을통제하는 모체기판인방범협회(防犯協會)를 창립하게되엇다 즉지난이십칠일 오전열한시 경찰서회의실에서는 각정대표유력자 백여명이모여가지고 전기방범기판창립에 대하여 장시간협의가 잇섯는데 일동의 찬성을 어더 오는오일정식으로 창립총회가 잇스리라는데 동협회의사업강령은 다음과갓다

一、犯罪에關한施設研究改善
二、公衆에對한 防犯思想의普及宣傳
三、犯罪의豫防檢擧에關한功勞者表彰

仁川에配給할木炭
數日內大量入荷
이번에도傳票制施行

【仁川】 한동안 인천부내에 목탄이 떠러저 절개업자들의 곤란이 적지안허 부민의 비난이적지안햇는데 이에 인천부에서는 목탄기근을 완화시키고저 각산지에 조회를하여 인천항에 입항을하도록 알선하여 사오일내로 목탄이들어오게되어 부당국에서는 이번에 목탄이들어오면 전부민에게 고루고루배급을 하도록하기위하여 어번도 전표제를 실시하게되엿다 이로서 목탄기근은 얼마만큼 완화되리라한다 이에사기(絲岐)산업과장의 말은 다음과갓다

絲岐產業課長 談

요즘부내의 목탄이달리어 부민에게 곤란이 적지안허각지의 산지로 조회하여 수일내로목탄이 들어오게되엿스나 이번도작년겨울과가치 전표제로하게되엇스나 이번은 정총대에게 적당한도록배급권을 주엇스나 이를 이용하여서 면직물배급표와가치 정회비를 못밧는다고 목탄배급을 안해주어 정회비를 밧는때에는 단연코배급치안하도록할수밧게업다 운운

日華親善目標로
國際籠球對抗戰
廿八日仁川에서開催

【仁川】 일화(日華)친선을 목표로한 국제농구(籠球)대회는 인천부립 인천공설운동장에 열리는 천후구협회 인천화상상이 (仁川華商商會)주최와 본보인천지국후원으로 열렷다 이날은지리한장마가때마침 갠 ... 일반의 인기를 끌고 인천서천으로 열리엿다

飼料及堆肥用의
刈草實施를發牒
全北道에서各郡에巡廻督勵

【全北支社發】 전북도에서는이십일만팔천관의목표로 금년도에 가축사료와 퇴비의 충실을 기하기위하여 각군수에게 가축사료와퇴비를 위한 초예(草刈)를 이십일부터 삼십일일까지 사흘간실시하도록통첩을발하여 독려를 하기로하고 각군으로 도간부들을 파견하기로하엿는데 금번순회독려할 도간부는 다음과갓다

▲全州 知事、產業部長 ▲鎭安 各郡을臨時督勵 ▲錦山 內田技師 ▲長水 田中技師 ▲茂朱 米倉技手 ▲任實 渡利技手 ▲南原 金技手 ▲淳昌 杉尾技手 ▲井邑 光永技手 ▲高敞 畑山技手 ▲扶安 甲斐技手 ▲金堤 小林技手 ▲沃溝 宮本技手 ▲益山 戶塚技手 ▲群山 佐藤技師

彦陽에도暴風雨
損害額約三萬圓

【彦陽】 언양지방에는 지난이십삼일오후부터 폭풍우가어 연일나리는 폭우에 각처의 제방과 전답이 결궤되는 재해가 심하여 오전중에 제방과 경지에 큰피해를 주엇는데 이번폭우에 부상자는 업고 전답과 과수가 모다 귀하여 이번재해의 손해는 약삼만원으로 추정된다

蔚島警防團
任務마치고解散

【蔚島】 지리한장마에삼회나장마 ...

三萬噸目標樹立
松脂採取를奬勵
忠南道의重工業原料確保策

【忠南支社發】 충남도에서는 각 ...

暴風雨被害
羅州地方도不少

【羅州】 금번남부조선일대를 습격한폭풍우는 ...

南의印章훔처서
貯金四千圓차저逃走

【仁川】 ...

綿布配給圓滑爲해
都賣商協議會
全北道內卅餘名召集코開催

【全北支社發】 전북도산업과에서는 ...

東部庭球試合準備

赤痢新患者六名

【仁川】 ...

全槐山庭球大會

三萬二千圓工費로
漆原川護岸工事着工
邑民待望의懸案이遂解決

【咸安】 지내간 영남수란(嶺南水亂)때에 ...

府郡警防團聯合
防空講習會開催

【開城】 ...

飲食店을團束!
長霖後에徹底警戒

【仁川】 인천서에서는 ...

蓄牛增產을奬勵

【忠南支社發】 ...

鎭川에暴風雨

【鎭川】 ...

槐山에暴風雨
田作物被害多大

【槐山】 괴산지방에는 ...

鎭海藥組創立

【鎭海】 ...

猛襲하는暴雨風으로

船舶破損十六萬圓
建物倒壞二一六二棟
木浦地方의水陸被害莫大

【木浦】 목포지방에 ...

共販目標六千貫
全北道夏繭共販開始

【全北支社發】 ...

水原은
水害가업다

【水原】 ...

進明高女同窓會

金五十圓 谷口合金會社京城支店
金五十圓 東洋拓殖株式會社京城支店
金五十圓 朝鮮殖產銀行株式會社
金五十圓 朝鮮製鍊株式會社
金五十圓 興和組帶工業
金五十圓也 西鐵島里六五六番地
金三十圓也 京東小學校前 新村任民一同
金二十圓也 山田錦太郎氏
金二十圓也 金天材木工業社
金二十圓也 二成材木店
金二十圓也 河原田 甫氏
金十圓也 李文善氏
金十圓也 崔雨華氏
金十圓也 金東振氏

淋疾의短期根源療法制!!

內服으로淋疾을根治

…하며 生命을빼앗는不治難症의痼疾이라고하든丹毒、敗血症、中耳炎、疔瘡、創傷感染等々의모든連鎖狀球菌、葡萄狀球菌性疾患을百發百中으로根治해버리는『술파니ー르아미도』의出現은 實로化學療法의領域에잇어서의劃期的功績이라할수잇음니다。本劑『루지ー루』는 梅菌에對한『알게노벤졸』(所謂六〇六號)와『마라리아』에對한『기니네劑』의效力과같이的確하며 急性慢性을莫論하고

數日間에滅菌・止膿

…等의藥效를發揮한다는것은 이미醫藥界를通하야實驗、確認된바입니다。本劑는 數多한類似藥이絶對로追從할수없는日本最大의科學的設備를갖인 弊社工場에서 嚴密한工程을經由하야製造한 純國產의純正한『술파니ー르아미도』로서『팔아미노벤술혼아미도』라는化學的集成을가젓으며 그無比한特徵은

◎從來使用되여온色素劑가아니고非色素性이므로皮膚,粘膜、오줌을着色치않고
◎內服數日이면止膿과淋菌을消滅、消炎하며 오줌을맑게하야 가장迅速徹底的으로病源으로부터根治해버립니다。

(用法) 一回一ー二錠식을一日三回每食後에服用함
(國內價格) 二〇錠(一圓二〇) 一〇〇錠(四圓八五)
粉末、二五瓦、五〇瓦、一〇〇瓦
注射五%三竓五管、一〇管、五〇管

發賣元 大阪市道修町 武田長兵衛商店
京城出張所 京城府南大門通三丁目一〇六

40(1)264

ルージル
루ー지루

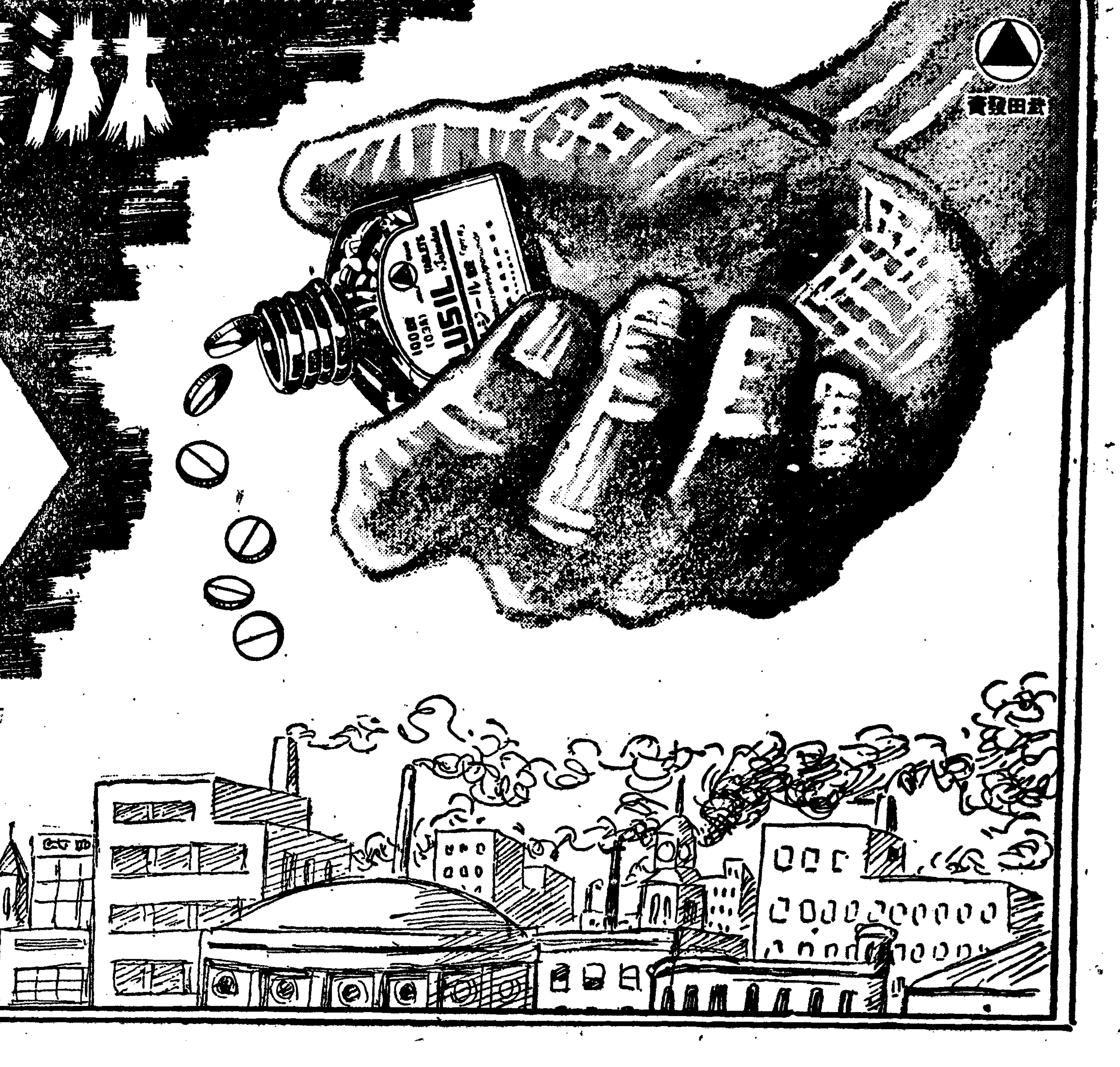

學藝

紹介……① 原本訓民正音의發見

方鍾鉉

創製當時의 시끄러운 學者들은 오직 訓民正音의 解例를 서로 달리함에서 생기고 訓民正音의 解例가 不一한 것은 오직 訓民正音을 創作한 그분들 自身의 具體的說明이 傳하지 안는 까닭에서 일어나는 것이다. 여기서 世間에서 傳하는 訓民正音이 原本이냐 아니냐의 問題가 提起되거니와 洪起文氏와 나 두 사람은 그것이 原本이 아님을 確信하고 從來 數年間 그 原本의 考證과 想像的 再現을 準備하여 努力하여 왔었다. 그러나 어찌 뜻하였스랴. 數月前 그 原本은 慶北某古家에서 發見되어 市內某氏의 所有로 돌아간 것이다. 그 原本을 對하여 우리 두 사람은 때마저 우리의 수고가 헛되었음을 恨하는 同時에 正音字의 起源을 漢字音韻에 둔 것, 모든 初聲을 終聲으로 쓰기 可能하나 便宜上 制限하였다고 본 것 …

…解하기 바란다. (여기 對한 一切의 說明은 前人中 누구의 이름으로 되든지 共同研究의 結果로 發表하여 둔다)

★制字解

天地의 道는 하나의 陰陽五行뿐이니 坤과 復의 사이가 太極이 되고 動靜의 뒤가 陰陽이 되는 것이니라. … 그러므로 사람의 聲音이 다 陰陽의 理致가 있는 것이언만 사람이 살피지 못할 따름이니라. 지금 正音을 만드는 것도 애초부터 智營으로써 이루고 힘들여 찾은 것이 아니라 단지 그 聲音을 因하여 그 理致를 다한 것뿐이니 … 正音二十八字는 各各 그 形狀을 模象하여 만든 것이니라. …

山峽의 詩

李孝石

田園風景을 그린 天然色映畵를 보고 나오니 시골로 가고지픈 생각이 부쩍 동해진다. 아무때 보아도 조흔 것은 草木과 시내ㅅ물의 자태이다. 사람이 한世紀를 살어도 한世紀를 산대도 이런 것에는 권태가 업스리라. 草木과 시내와 山과 들과 바다와 — 언제나 친하고, 정다웁게 바라보이는 것이다. 쉽사리 증나는 것은 사람의 모임이지 이런 自然物은 아니다.

지난해에는 大同江에서 전벽어리다가 만주를 다녀오노라고 그리운 山과 바다를 찾지 못햇스나 올에는 반드시 …

아메리칸·리알리슴의 敎訓……③ 存在하는 矛盾의 提示

金南天

重要)한 作家의 作品이 널리 읽어지지 안는 理由는 主로 여기에 있는 것이 아닌가 생각한다. …

家庭

공복과혼동말라 애기의갈증

"이럴때 젓먹이면 큰일"

애기도 여름에는 목이 말르니까 여간 주의를 하시지 안흐면 애기네들이 가엽답니다.

(목이) 첫째 어린애가 말르면 기분이 나빠하고 땀을 흘리며 웁니다. 이것을 배가 고파서 우나하고 젓을 먹이면 소화불량을 일으키니까 주의하서야 됩니다. 또 그외에 감설사를 하는 어린애는 (수분)을 배출해버리는 때가 만타. 젓먹는 어린애는 목이 말르기 쉽습니다.

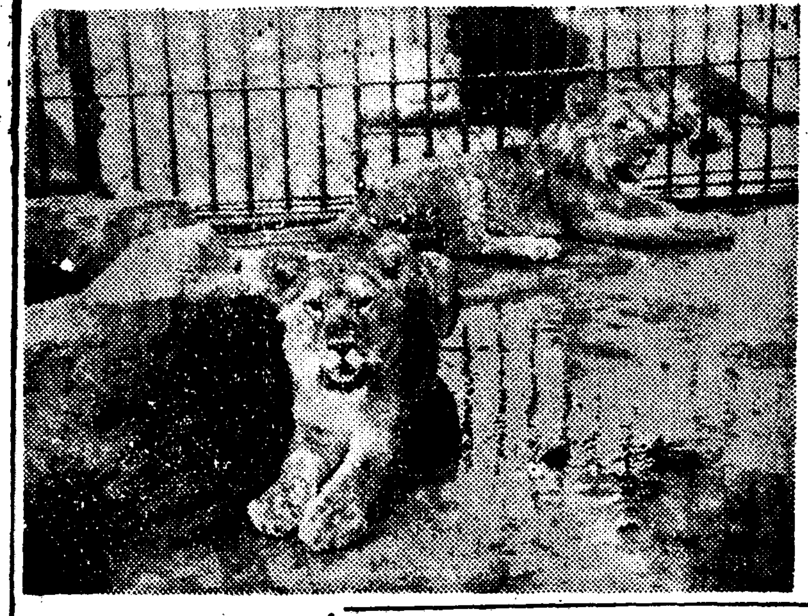

◇만주국으로 양자가는 사자새끼…

만주국에서 새 수도 신경(新京) 동물원에는 다른 것은 거지반 모두 조치서도 특이스러운 사자는 별로 업서 버림으로 구해보냈스나 좀체로 존에 드려오지 안어 동경 상야(上野) 동물원과 타협이 성립되어 새끼 사자를 신경 동물원에서 애지중지하는 귀여운 사자새끼 두마리만 물려서 위선 보내기로 되엿답니다. 도착고마운 것도 아니오 그러타고 영 놈이 서 배라 간것도 아니니까 사람이란 『양자사리』로 보려간거니다 … 셈입니다.

女性通信

▲同德高女同窓會

부내 창신정(昌信町)에 잇는 동덕고녀(同德高女)에서는 오는 팔월일일(八月一日)오후 한시에 동진회(同進會)의 정기 총회를 본교내에서 개최하기로 되엿다는바 동교졸업생은 누구나 빠지지 말고 참석하여달라는 것입니다. 당일 회비는 유실이며 주소가 분명치 못하여 통지못하는 회원도 반드시 참석하여달라는 것입니다.

양말은 깨끗해야…

(특히) 요즘 가치 더운 때는 수없(水泡)이 라고해서 노란물을 내고 놀래게 하는 일이 잇습니다. 이러한때 정착지를 잘씻지못하면 어머니 젓을 ….

행주말리는 법

행주는 어느가정에서 든지 부어케서 말립니다만 행주가 충분히 말르지안흔 동안에 다음 식사시간이 와서 그행주로 그냥 그릇을 씻으면 위생상 위험천만입니다. …

"무서운" "일(日)" "사(射)" "병(病)"

치료법은어떤가

일사병이 걸리기쉬운 계절은 지금부터입니다. 뜨거운 해볏아래서 계속적으로 일하는 노동자의 어머니나 아이보는 애동에 어떤 때 오래 햇볕 속에 어떤 일사병에 걸리기 쉬운 것 입니다.

일사병……은 뇌충상(腦症狀)을 일으키고두통, 심하면 어지럽고 귀가울고 구고가 있습니다. 그리고 눈아래서 불이 어뒤는것가트며 저신기능이 상하고 인사불성, 경련등으로 죽는수도 있읍니다. …

해수욕하고나선 눈부터씻자!

해수욕을 할 때에는 절대여에 걸리지 안토록 주의하십시다. …

상한것이만습니다 사실때의주에하세요

청량음료수선택법

눈부터씻자

夏期家事講習會

講習課目 ❶洋裁縫 (理論과實際) ❷料理

講師·金貞子氏

時日·八月一日—十九日 (每日午後一時—四時)

場所·朝鮮文化學院講堂 (西大門町)

會費·三圓 (婦人에限함)

主催·興亞家政女學院

後援·朝鮮日報社學藝部

어깨동무 尹石重童話集

鄭玄雄

뷰레.북

★…다시 樂生이고 정답다.

원 尹石重씨그리고 三男妹의 아버지가 된 尹石重씨가 멀리 東京에서 朝鮮의 少年少女에게 주는 여름선물 이 것은 십년만에 다시 樂生이 어린 아동문학 보다주며 지은 노래들이다 참 밝고 재로 너이 살립을 보아주 있다 …

長篇小說 青春茂盛 【117】

李泰俊 作
鄭玄雄 畫

罪와罰 (8)

「그럼 그런 용한 사람들을 위해 당신 자신이 어떤 일을 계획한거요?」
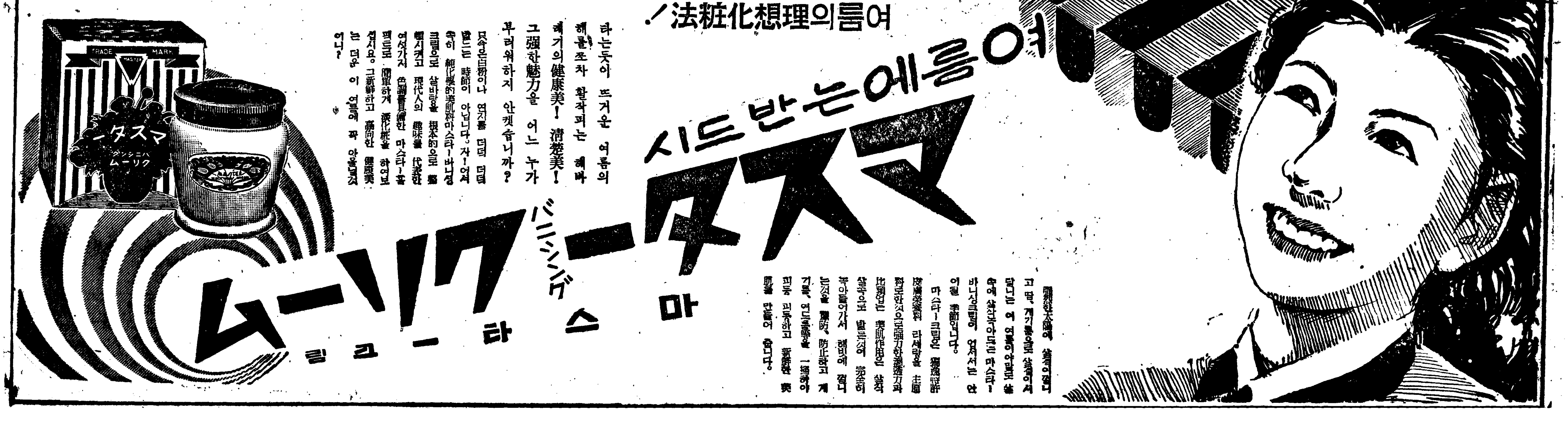
「제 생각엔 …」